

Le novità in IceWarp Server 10.1

Con il rilascio del nuovo Server di Comunicazioni Integrate versione 10.1, **IceWarp** ha concentrato lo sviluppo sul miglioramento dell'usabilità del prodotto. La versione 10.1 di **IceWarp** fornisce una semplicità d'uso per l'utente in combinazione con prestazioni senza paragoni, potenti funzionalità e facilità d'amministrazione.

Di seguito alcune delle nuove funzionalità in **IceWarp** Server versione 10.1:

Miglioramenti in IceWarp WebClient :

- **Integrazione Google Maps** – Ora puoi visualizzare immediatamente la mappa di ciascun contatto.
- **Supporto per le Immagini incorporate** – Ora è possibile includere immagini in messaggi composti all'interno del WebClient..
- **Ricerca testo intero su IMAP** – Ora Windows Search è supportata ed integrata. I criteri di ricerca sono più veloci e molto più efficienti che in passato.
- **Supporto di stampa** – Supporto completo della stampa degli appuntamenti e dei contatti.
- **WebIM** – Icona di visualizzazione dello stato degli account tramite gateway (AOL, Yahoo, Gmail, ecc.)
- **WebPhone** – Il funzionamento del web phone non richiede più l'installazione di Java Media Framework, facilitando la distribuzione del pacchetto.
- **Supporto di ulteriori browser** – Supporto completo Browser Google Chrome e Browser Opera.
- **WebIM** – Supporto ricerca con filtri. Se possiedi una grande lista contatti, i filtri di ricerca ti permettono di trovare contatti online e offline corrispondenti al criterio di ricerca.
- **Inoltro di messaggi multipli** – Ora è possibile scaricare oppure inoltrare messaggi in una singola operazione. I messaggi inoltrati saranno aggiunti al messaggio in composizione sotto forma di allegati.
- **URL pubblico del GroupWare** – Puoi inviare a chiunque un URL pubblico per qualsiasi sezione del GroupWare (Contatti, File, Appuntamenti, ecc.) e I destinatari possano usare semplicemente l'URL per scaricarlo.
- **Indicatore di upload dei file** – In fase di caricamento di un file in allegato, viene visualizzata la barra d'avanzamento indicando lo stato di upload.
- **Trasferimento file WebIM** – Invio di oggetti GroupWare ed e-mail via IM File Transfer.
- **WebPhone** – Completo supporto per DTMF (Dual Tone Multi Frequency).
- **Rinominazione dei file** – Supporto della rinominazione dei file esistenti.

Le novità in IceWarp Server 10.1

- **Pop-up dei promemoria** – Supporto dei pop-up promemoria con azioni rapide (Posponi e Dismetti).
- **12 ore (AM/PM)** – Supportato lo standard US per la visualizzazione dell'ora. Tutti i messaggi esistenti saranno aggiornati visualizzando l'ora corretta quando viene cambiato il formato da 24H a 12H.

IceWarp GroupWare Server:

- **Rubrica globale** – La licenza GroupWare non è più necessaria per questa funzione. La Rubrica globale sarà disponibile per tutti gli utenti anche se la licenza del GroupWare non è stata acquistata.
- **ActiveSync** – Supporto completo per la versione 12.0 e 12.1 del protocollo ActiveSync.
- **Selezione protocollo ActiveSync** – Per assicurare che i dispositivi mobili siano perfettamente compatibili con IceWarp Server, è possibile scegliere la versione del protocollo per ogni singolo dispositivo. Con tutti i dispositivi che lo supportano, è possibile utilizzare il protocollo ActiveSync versione 12.0, per una migliore compatibilità anche in presenza di difetti di implementazione nei dispositivi mobili.
- **Supporto completo ActiveSync** – Attualmente ActiveSync è supportato per qualsiasi dispositivo compatibile con tale protocollo. (Windows Mobile 5.0-6.5, iPhone, Android, Nokia e altri).
- **Cartelle condivise annidate** – Ora puoi avere le tue cartelle pubbliche e condivise raggruppate sotto un'unica cartella pubblica. Ciò consente di mantenere in ordine la schermata del WebClient ed avere tutte le cartelle pubbliche e condivise raggruppate.
- **Quote disco delle caselle** – Nuovo supporto per una corretta applicazione globale delle quote disco delle caselle. Tutti gli allegati inclusi nei messaggi e gli SmartAttach saranno sotto il controllo e se dovessero eccedere il limite di dimensioni della casella, verrà inviato all'utente un messaggio di avviso, chiedendo di fare spazio nella propria casella. Questo finalmente permetterà all'amministratore di avere maggiore controllo sugli spazi di memorizzazione.
- **Miglioramenti CalDav** - Supporto Apple iCal per rubriche, indirizzi e WebFolders.

Amministrazione IceWarp:

- **AntiVirus Kaspersky** – Durante l'acquisto sarà possibile scegliere tra gli antivirus Avast! oppure Kaspersky.
- **Nuovo Aspetto per WebAdmin** – L'interfaccia WebAdmin è stata riprogettata per una maggiore somiglianza con l'aspetto e le funzionalità della console GUI, in modo che l'amministratore possa facilmente alternare l'utilizzo delle interfacce di amministrazione del server IceWarp.

Le novità in IceWarp Server 10.1

- **Integrazione tool di DNS Test** – Il tool DNS è stato integrato nella console GUI permettendo agli amministratori una veloce diagnosi e risoluzione dei problemi inerenti il DNS.
- **Integrazione SQL Manager** – Un nuovo tool di gestione SQL è stato integrato alla console GUI, permettendo gli amministratori un veloce e rapido intervento per connettersi ai DataBase ed eseguire interrogazioni SQL.
- **Prevenzione intrusioni POP3/IMAP** – E' possibile monitorare il traffico POP3/IMAP all'interno del sistema di prevenzione intrusioni.
- **Funzione di reindirizzamento** – La funzione di reindirizzamento può basarsi anche sul mittente anziché sul solo destinatario, rendendo i filtri maggiormente utili per gli amministratori. Semplice personalizzazione degli Smart Host in base al mittente o al destinatario del messaggio.
- **Supporto di Windows Search** – Attualmente è integrata e supportata la ricerca di Windows. Sarà possibile trovare le informazioni più rapidamente e con maggiore efficienza.
- **Tool di migrazione Axigen** – Il tool di migrazione è stato migliorato e consente ora di migrare tutti gli oggetti (Contatti, Calendari, Eventi, ecc.) da qualsiasi server Axigen server ad IceWarp.
- **Archivio Messaggi Cancellati** – Ora è possibile archiviare anche solo i messaggi cancellati. Alcuni amministratori preferiscono non conservare copie dei messaggi in ingresso o in uscita, ma soltanto di quelli cancellati, riducendo lo spazio su disco richiesto per l'archiviazione. Se un utente cancella accidentalmente un messaggio, sarà possibile recuperarlo dall'archivio e ripristinarlo nella casella.
- **Webmail Basic** – La precedente Webmail Basic non è più supportata e non funzionerà a partire dalla versione 10.1.1. La vecchia Webmail Basic era quella visibile sotto la cartella /mail nell'URL.
- **Outlook Connector V9** – Outlook Connector versione 9 non è più supportato nelle installazioni della versione 10.x.

Server Instant Messaging IceWarp:

- **Gateway Facebook** – Supporto completo per Facebook. Configurando un gateway XMPP è possibile comunicare con i tuoi contatti Facebook tramite WebIM oppure qualsiasi client IM supportato.
- **Configurazione automatica dei gateway** – Per migliorare ulteriormente la facilità d'amministrazione di IceWarp, i gateway standard vengono creati automaticamente, rendendoli immediatamente disponibili all'uso con il server di Instant Messaging.

Le novità in IceWarp Server 10.1

Immagini nuove funzionalità in IceWarp Server:

- **Integrazione con Google Maps**

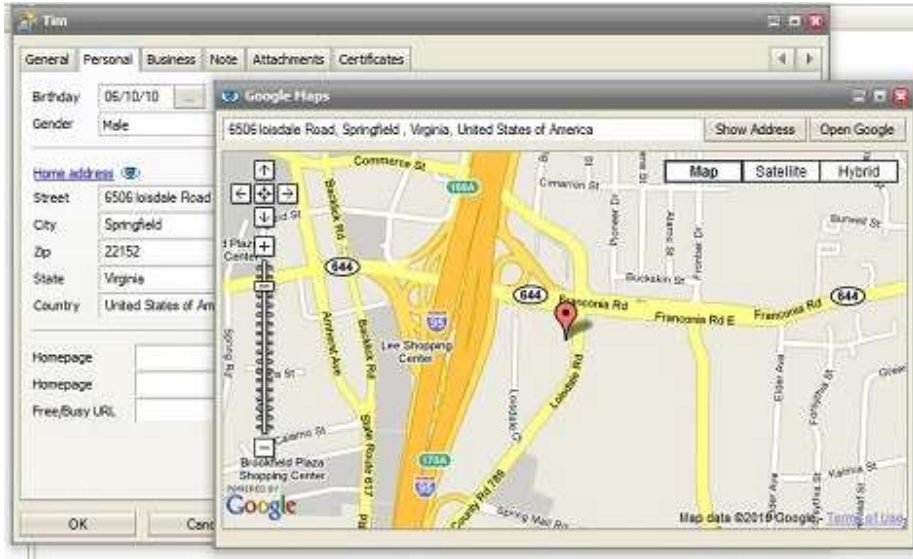

- **Supporto per le immagini incorporate**



Le novità in IceWarp Server 10.1

- **Pop-up dei promemoria**

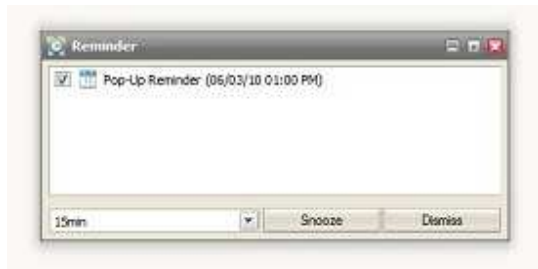

- **Integrazione tool di DNS Test**

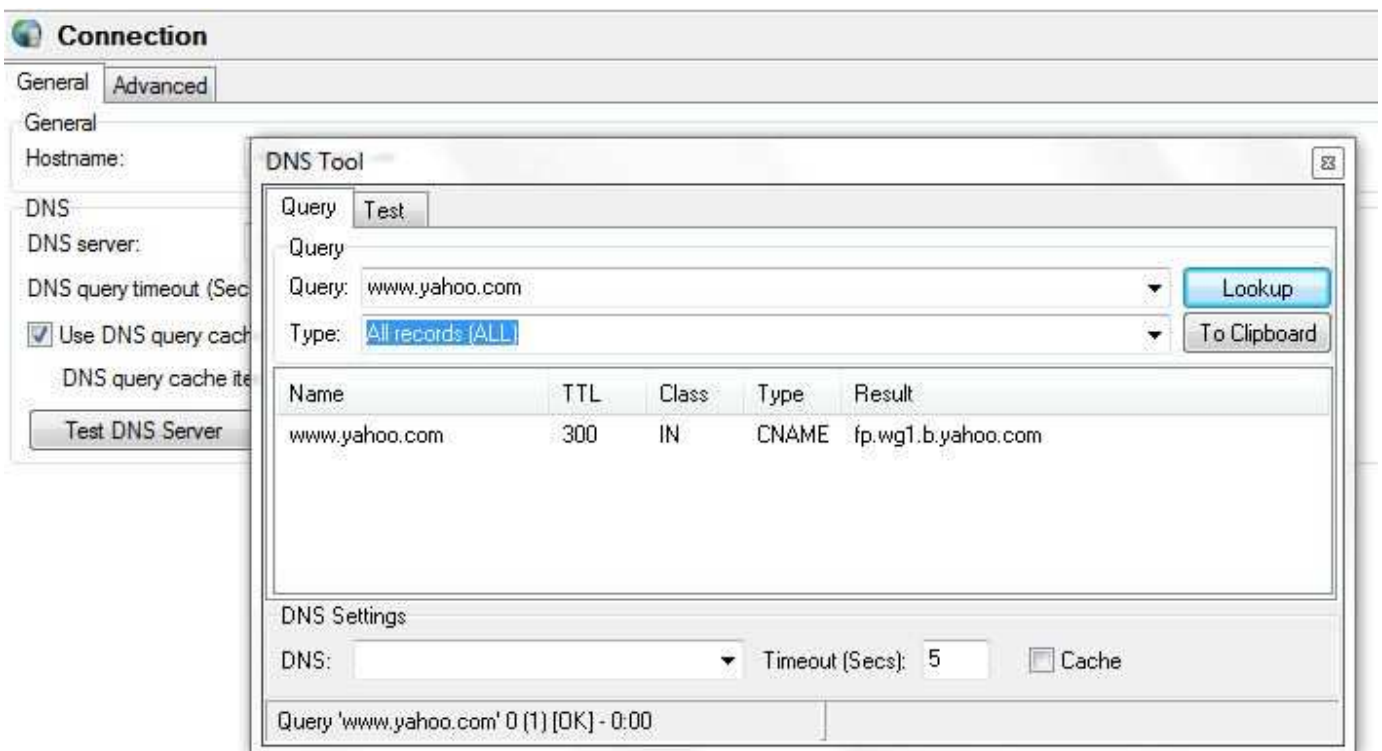

Le novità in IceWarp Server 10.1

- **12 Ore (AM/PM)**



From	Subject	Date	Size
IceWarp	IceWarp Software License	08/10/09 11:03 AM	3 kB
IceWarp	IceWarp Software License	08/10/09 11:02 AM	3 kB
noreply@icewarp.com	IceWarp Email Server Purchase Confirmation and License Retr	08/10/09 10:38 AM	3.4 kB
noreply@icewarp.com	IceWarp Email Server Purchase Order Confirmation. Purchase	08/10/09 10:37 AM	3.9 kB
IceWarp Ltd.	IceWarp FREE License Request Accepted - Waiting for Author	01/05/09 03:46 PM	1.5 kB

- **Supporto di ricerca Windows**

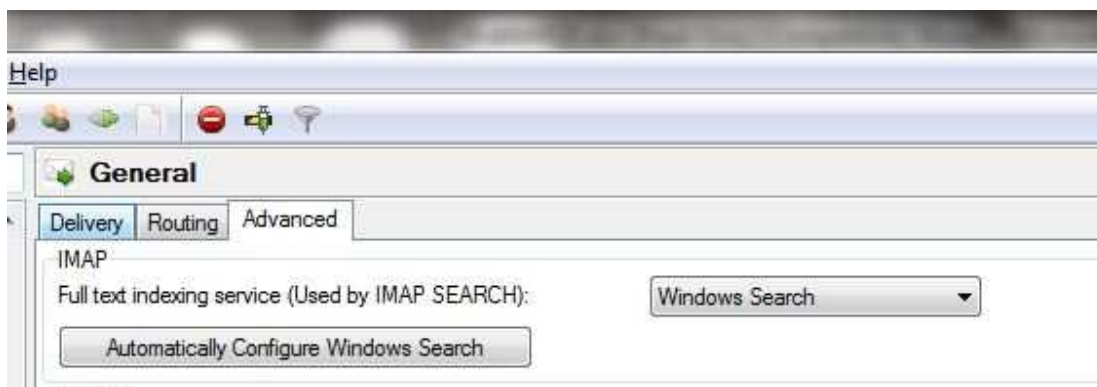

- **URL pubblico Groupware**

